

**PIANO TERRITORIALE DI COORDINAMENTO DELLA PROVINCIA DI SIENA**

RESPONSABILE SETTORI URBANISTICA E PAESAGGIO: Prof. arch. GIAN FRANCO DI PIETRO  
 SCHEDATURA A CURA DI : arch.ti E. BEONI, T. DI PIETRO, R. MONACI, G. PESSINA

ANALISI DELLE STRUTTURE INSEDIATIVE

**EDIFICI SPECIALISTICI**TOPONIMO: **S.Maria in Ferrata**COMUNE: **Rapolano Terme**

SCHEDA	<b>007</b>	<b>ES</b>
--------	------------	-----------

**1 - REPETTI**

POGGIO S. CECILIA, già detto in *Ferrata*, fra le Val-di-Chiana e quella dell'Ombrone sanese. Cast. con antica parr. (S. Maria in *Ferrata*) nella Com. e circa migl. 2 a lev. di Rapolano, Giur. di Asciano, Dioc. di Arezzo, Comp. di Siena.  
 E' posto sulla foce de'poggi che separano la Val-di-Chiana da quella dell'Ombrone sanese sopra la strada antica di Lucignano. Fu battuto e combattuto spesso volte dai Fiorentini contro i Sanesi, ed ancora dagli Aretini, dai quali ultimi il Cast. del Poggio S. Cecilia, dopo 5 mesi d'assedio, nel 1285 fu conquistato e tosto dai fondamenti disfatte le sue fortificazioni.  
 Fino al 1260 il Poggio S. Cecilia fu tra i castelletti dei Conti della Berardenga. Attualmente non gli resta altro di meglio che una casa ed una sottoposta rovinosa villa de'Buonsignori di Siena padroni di tutta la contrada. Nel 1271 il Poggio S. Cecilia era sede di un giudicente civile dipendente dal Potestà di Siena.  
 La sua chiesa parr. di S. Maria in *Ferrata* nel secolo XII era di padronato della badia de'Camaldolensi di Agnano in Val-d'Ambr. L'altra chiesa parrocchiale portava il titolo di S. Cecilia, ma nel 1484, a cagione di vertenze insorte fra i rettori delle medesime, per decreto del vescovo d'Arezzo le due parrocchie furono riunite in una. Finalmente con altro decreto vescovile del giugno 1798 la cura da S. Maria in Ferrata venne trasferita nell'oratorio di S. Pietro al Poggio di S. Cecilia.  
 La parr. del Poggio S. Cecilia nel 1833 contava 315 abit.

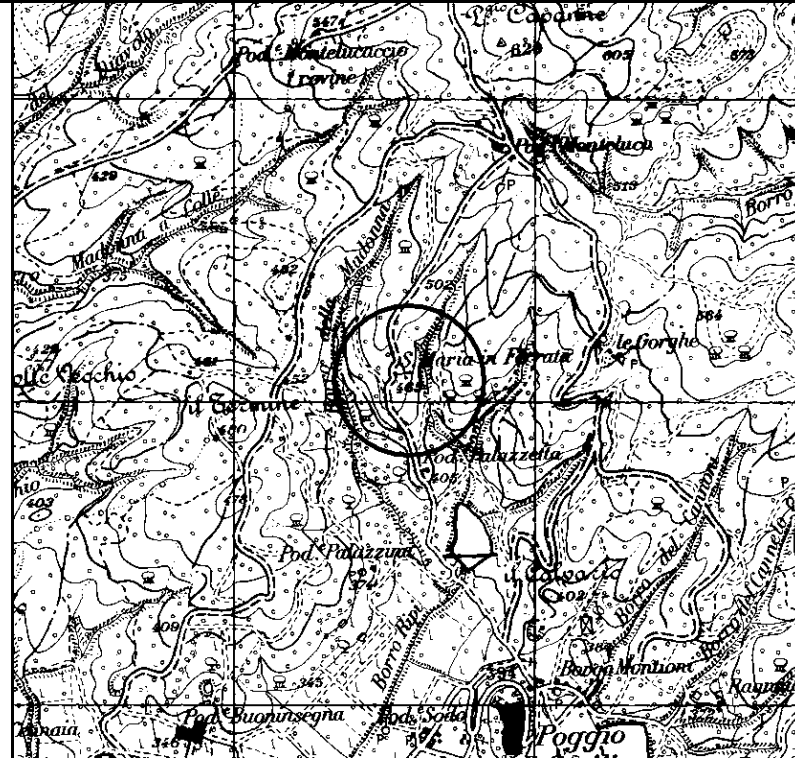

RIF.SCHEDE:

RIF. U. di P.:

**VINCOLI ESISTENTI**

- Prg / zona "A"   
 Ex L. 1497/39   
 Ex DCR 296/88   
 Ex L. 1089/39   
 Archeologico

**VALORE ARCHITETTONICO/URBANISTICO INTRINSECO**

- Medio   
 Buono   
 Eccezionale

**VALORE PAESISTICO**

- Medio   
 Buono   
 Eccezionale

**2- TIPO EDILIZIO**

## DESTINAZIONE ORIGINARIA

## SUCCESSIVA

## ATTUALE

- |                            |                                     |
|----------------------------|-------------------------------------|
| Pieve                      | <input type="checkbox"/>            |
| Chiesa                     | <input checked="" type="checkbox"/> |
| Oratorio, cappella         | <input type="checkbox"/>            |
| Santuario                  | <input type="checkbox"/>            |
| Badia                      | <input type="checkbox"/>            |
| Monastero, convento        | <input type="checkbox"/>            |
| Eremo                      | <input type="checkbox"/>            |
| Spedale                    | <input type="checkbox"/>            |
| Castello residenza feudale | <input type="checkbox"/>            |
| Torre                      | <input type="checkbox"/>            |
| Casa - torre               | <input type="checkbox"/>            |
| Palagio / casa da signore  | <input type="checkbox"/>            |
| Rocca, fortezza            | <input type="checkbox"/>            |
| Molino                     | <input type="checkbox"/>            |
| Ponte                      | <input type="checkbox"/>            |
| Edificio paleoindustriale  | <input type="checkbox"/>            |
| Edificio termale           | <input type="checkbox"/>            |

ESTRATTO DELLA CARTOGRAFIA I.G.M.

scala: 1/25.00

CATASTO LORENESE:

Sez.:

f.:

I.G.M. Q.:

**FONTI**

Rationes Decimarum 1295 - 1304

- Pieve   
 Chiesa suffragane   
 Altro.....

## Repetti 1833:

- Parrocchia   
 Titolo

Cammarosano - Passeri "I Castelli del Senese, Repertorio

**NOTE**

Chiesa di epoca medievale, parrocchia fino al 1798 poi trasferita nell'antico oratorio di S. Pietro a poggio Santa Cecilia col titolo di S. Maria.

**3 - STATO DI CONSERVAZIONE**

- Buono  Medio  Cattivo  Pessimo

**4 - ALTERAZIONI ARCHITETTONICHE ESTERNE**

- Assenti  Leggere  Gravi  Totali

**5 - ALTERAZIONI DELL'INTORN**

- Assenti  Leggere  Gravi  Totali

COD\_BSA 9052026007

VOLO 1996

scala: 1/ 10000

TRATTO CONTINUO: PERIMETRO AREA DI PERTINENZA

RILEVAMENTO ANNI 1997/98